Médiation numérique en bibliothèque et ailleurs (2020)

Auvergne-Rhône-Alpes Livre et Lecture publie une ressource à destination des bibliothécaires et médiathécaires, médiateurs culturels ou sociaux, enseignants... *Médiation numérique en bibliothèque et ailleurs* propose une quarantaine de fiches projets pour monter des médiations autour des cultures numériques, avec les publics, ainsi qu'un ensemble de ressources autour du numérique. Cette publication imprimée et accompagnée d'un espace numérique, est à demander auprès de l'agence ou à télécharger en bas de cette page.

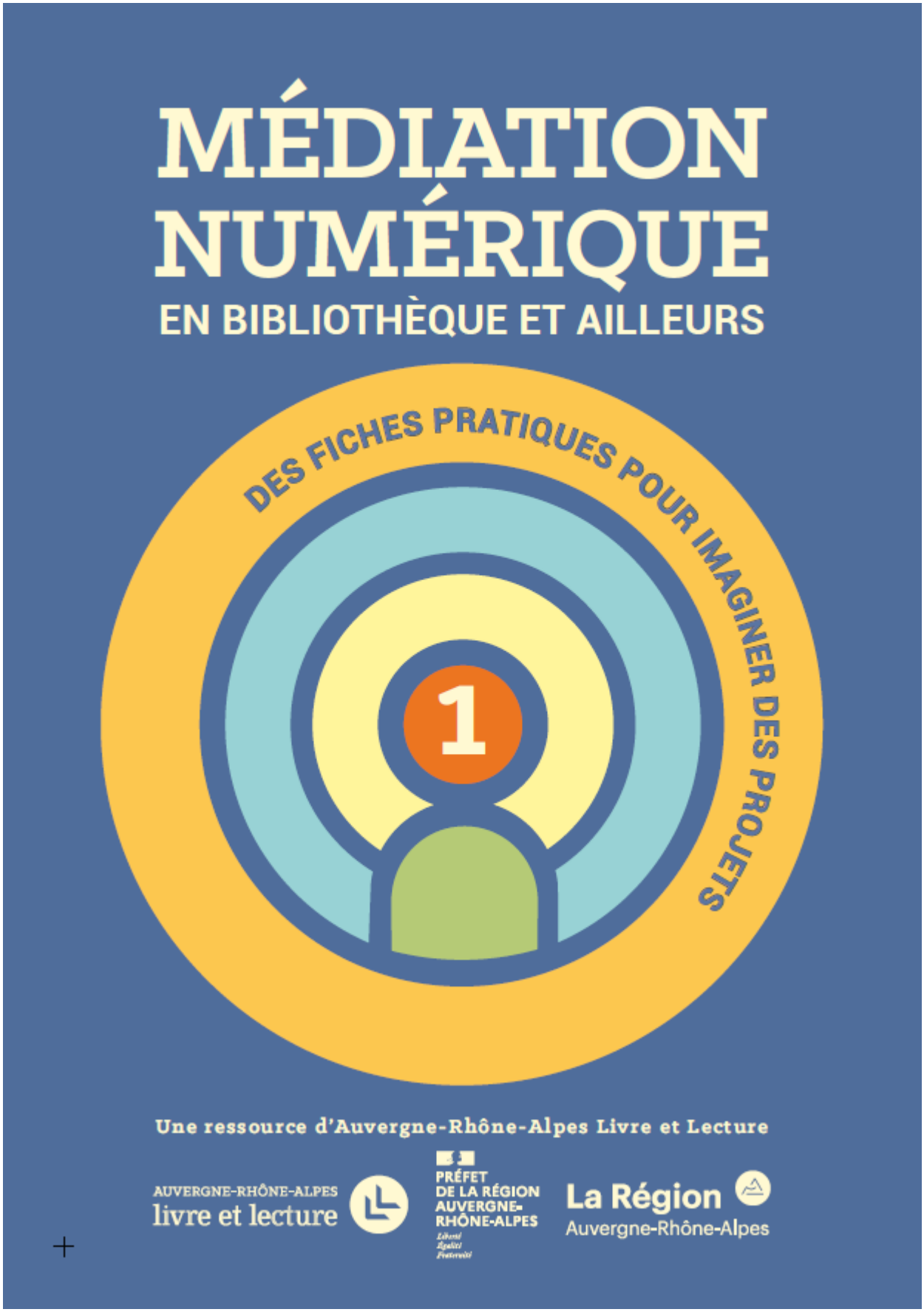

Au sommaire

Face 1 :

- Édito

- Préambule
- Fiches projets sur les thématiques suivantes :
  - lecture, écriture et livre numérique ;
  - projets pédagogiques : lecture et écriture numériques ;
  - nouveaux médias et médias sociaux ;
  - patrimoine et numérique.

Face 2 :

- Fiches projets sur les thématiques suivantes :
  - nouvelles créations : images et films ;
  - jeu vidéo ;
  - lab numérique et robotique ;
  - numérique sans écran.
- Ressources complémentaires sur les cultures numériques : réseaux et structures, ouvrages de références, tutoriels en ligne...

Un espace en ligne, complémentaire à la publication imprimée

En complément de la publication imprimée, un espace en ligne propose du contenu additionnel :

- les URLs directes des ressources "pour aller plus loin" de chaque fiche projet, ainsi que les liens vers les personnes et les structures partenaires, rédactrices des fiches.
- des fichiers à télécharger : documents complémentaires proposés par les rédacteurs.
- les ressources complémentaires sur la médiation numérique avec leurs accès directs.

Accéder à l'espace en ligne, rubrique Numérique du site.

Dernière édition : 2 avr. 2024 à 12:03
https://auvergnerhonealpes-livre-lecture.org/annexes/ressources/publications/mediation-numerique-en-bibliotheque-et-ailleurs-2020